

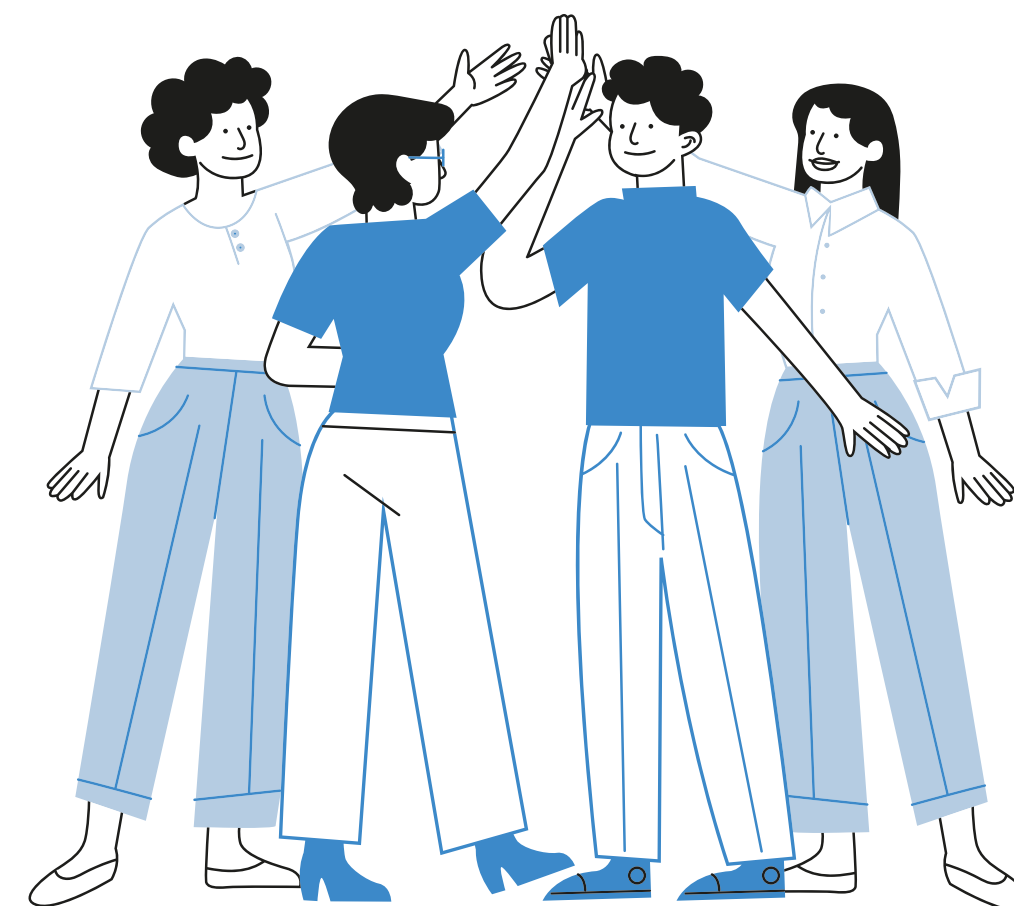

โครงการสหกิจศึกษา

ลาออนไลน์ by google forms



ชื่อสถานประกอบการ



● บริษัท สุพรรณชัย จำกัด

30 ถนน สุขชัย 4 ตำบล ศีระชะจรเข้่น้อย
อำเภอบางเสาธง จังหวัดสมุทรปราการ
10570

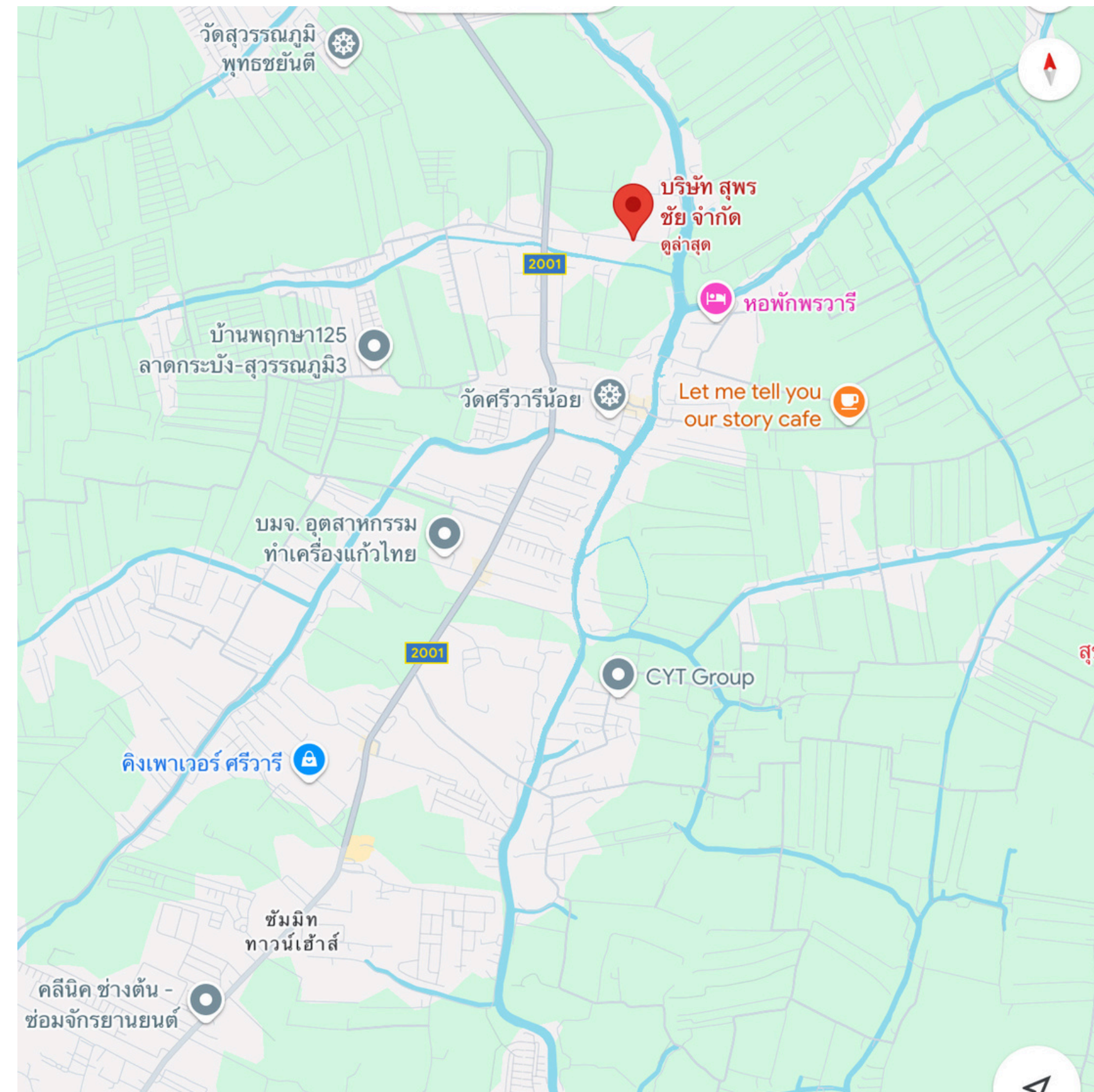

หน้าที่ที่ได้รับมอบหมาย



ฝึกงานแผนกบุคคล : งานที่ได้รับมอบหมายคือ เบิกใบลาให้พนักงาน ถ่ายเอกสาร จัดเก็บเอกสาร , คีย์งานเอกสารต่างๆ , เปิดเพลงมาร์ชตอนเช้าและก่อนพักเที่ยง และทำงานอื่นๆที่ได้รับมอบหมาย

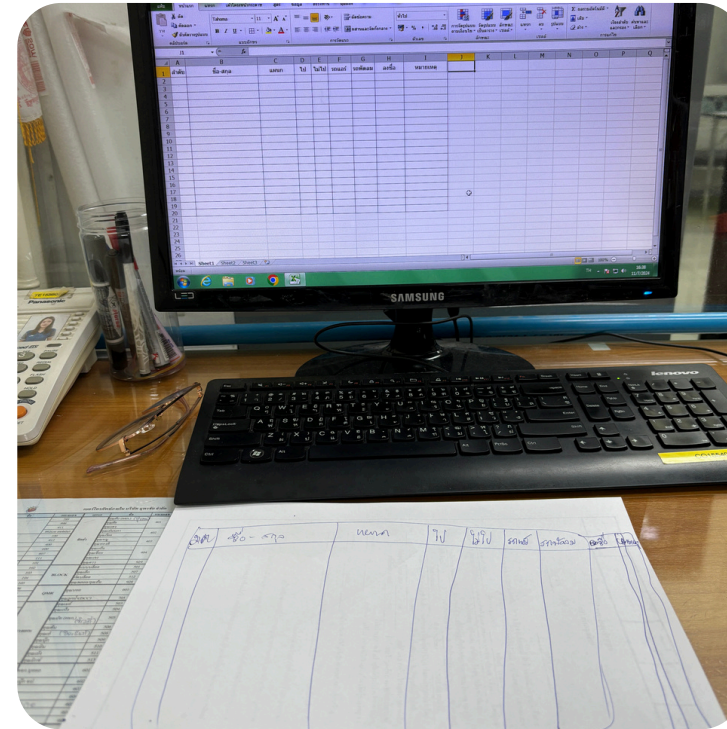

ฝึกงานแผนกประกันคุณภาพ(QA) : งานที่ได้รับมอบหมายคือ คีย์NCR, คีย์Job Spec, คีย์งาน Proof, คีย์สรุปรายงานการแจ้งปัญหาQC , เบิกจ่าย Limit , Job Spec เดินเอกสารส่งฝ่ายต่างๆที่เกี่ยวข้อง และทำงานอื่นๆที่ได้รับมอบหมาย

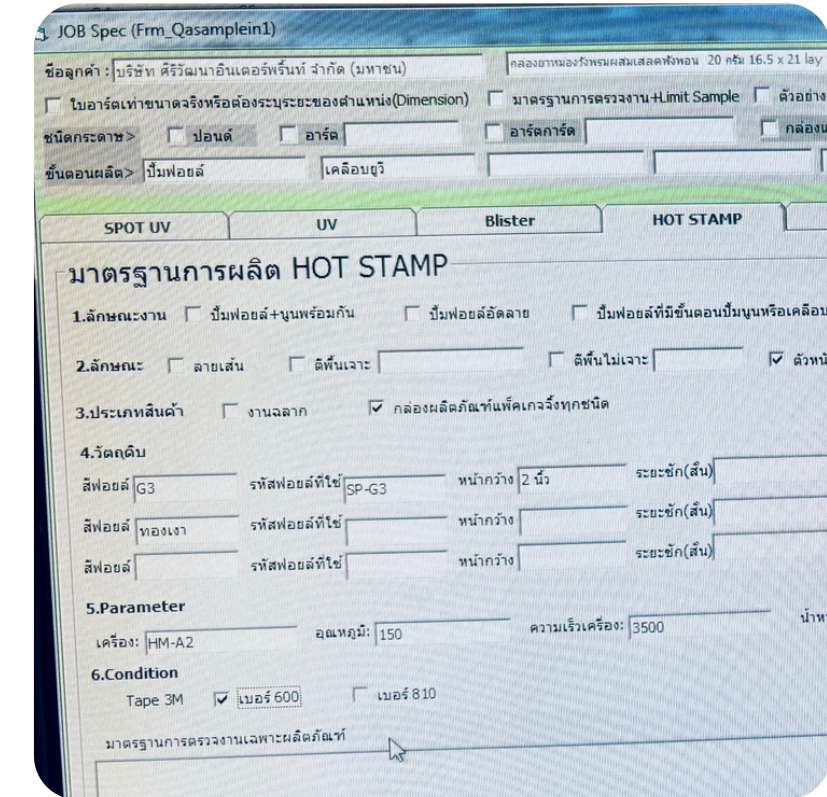
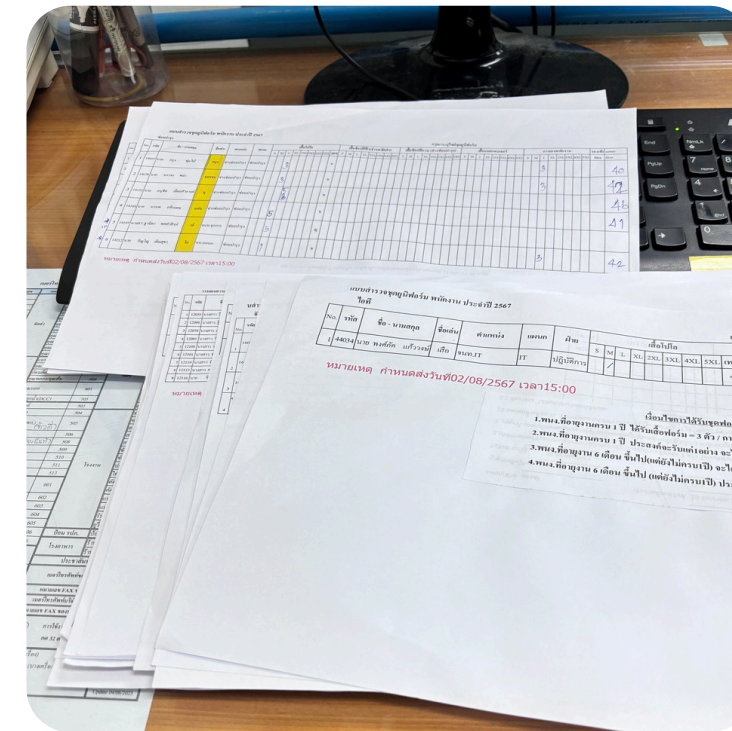

ฝึกงานแผนกซ่อมบำรุง : งานที่ได้รับมอบหมายคือ คีย์แผน PM Check List มาตรฐานการบำรุงรักษาเครื่องจักร, ถ่ายรูปสต็อกสินค้าตามรหัสสินค้าและนำรูปถ่ายลงไฟล์ Excel , จัดเก็บเอกสารเข้าแฟ้ม และ ทำงานอื่นๆที่ได้รับมอบหมาย



ที่มาของปัญหาและโอกาส

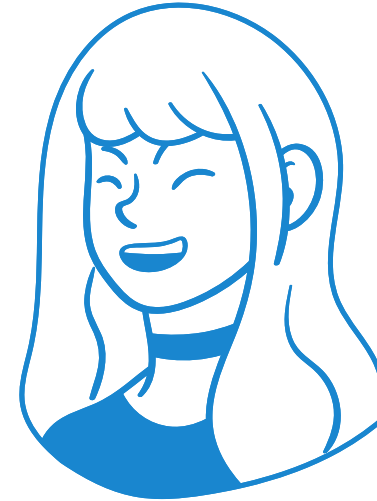

ที่มาของปัญหา : เลือกทำโครงการลาออนไลน์เพราะมีโอกาสได้ฝึกงานในแผนกทรัพยากรบุคคลและได้ทำหน้าที่เบิกใบลาให้พนักงานเป็นส่วนใหญ่ ซึ่งใบลาจะเป็นกระดาษและการจัดเก็บใบลาจะเป็นการจัดเก็บเข้าแฟ้มตามแผนกเรียงตามรหัสพนักงาน เวลาพนักงานมาเบิกใบลาก็จะค่อนข้างใช้เวลาในการหาเพราะต้องเปิดหาทีละรายชื่อและบางทีจะอาจจะเสี่ยงต่อการสูญหายของเอกสาร

โอกาส : จึงมองเห็นโอกาสที่จะลองทำการลาออนไลน์ผ่าน Google Forms เพราะคิดว่าเป็นวิธีที่ง่ายที่พนักงานจะเข้าใจเพราะพนักงานจะมีพนักงานพม่าและมองเห็นว่าถ้ามีการลาออนไลน์จะสะดวกรวดเร็วพนักงานสามารถลาได้ทุกที่ทุกเวลา ช่วยลดความเสี่ยงของการสูญหายของเอกสาร ไม่ต้องปรีนหลักฐานการลา และฝ่ายบุคคลไม่ต้องคีย์ข้อมูลรายละเอียดการลาและคอยแกะหลักฐานการลาออกจากใบลาของแต่ละคนจะทำให้ลดเวลาได้เยอะ

แบบฟอร์มลางานบริษัท (Company Leave...

แบบฟอร์มลางานบริษัท (Company Leave Request Form)

กรุณากรอกข้อมูลการขอลาให้ครบถ้วน (Please fill out the leave request form completely)

kanokwan94411@gmail.com [สลับบัญชี](#)



ระบบจะบันทึกชื่อและรูปภาพที่เชื่อมโยงกับบัญชี Google เมื่อคุณอัปโหลดไฟล์และส่งแบบฟอร์มนี้. อีเมลของคุณจะไม่รวมอยู่ในคำตอบ

* ระบุว่าเป็นคำถามที่จำเป็น

แผนก (Department) *

คำตอบของคุณ

รหัสพนักงาน (Employee ID) *

คำตอบของคุณ





เครื่องมือวิเคราะห์ ผังกำงปลา

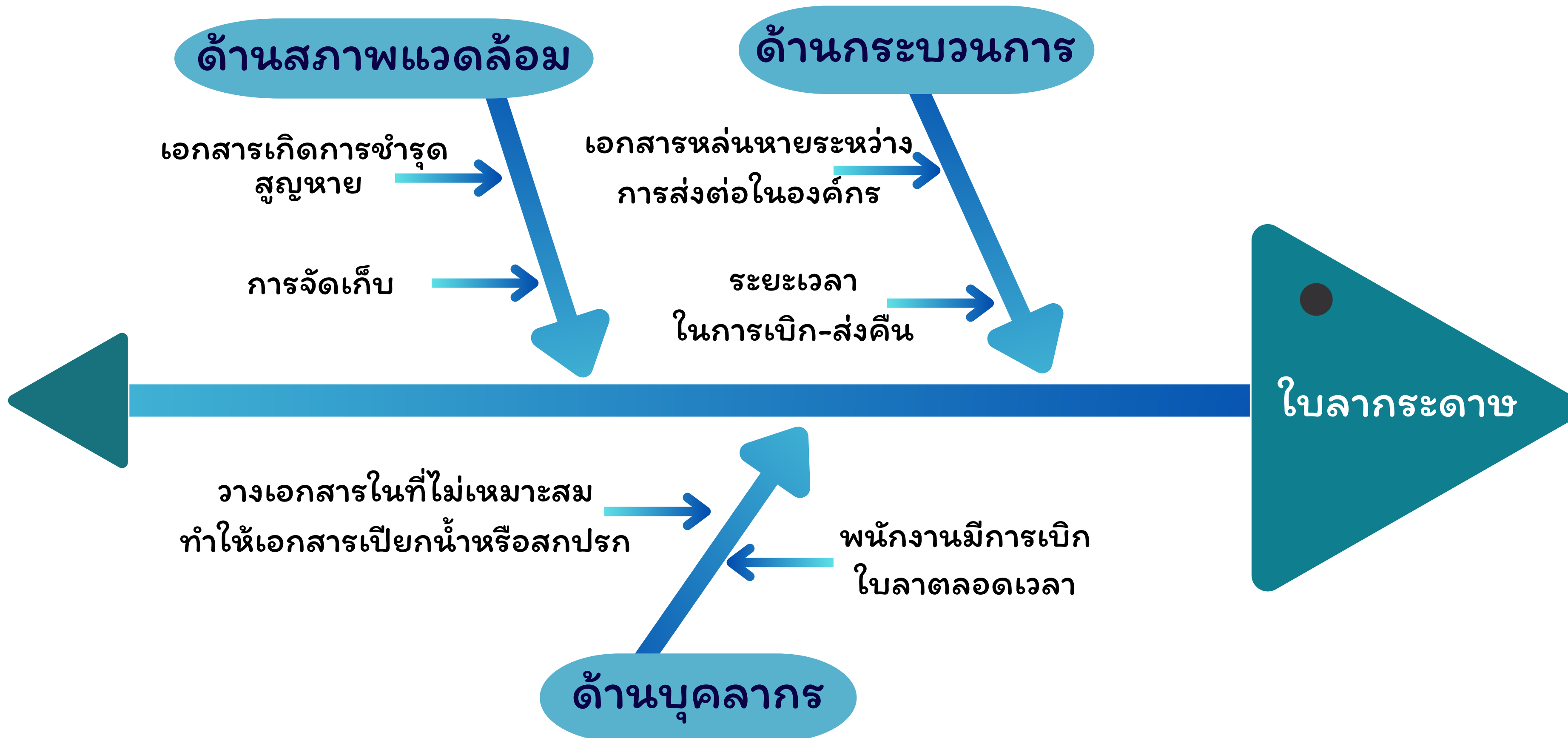



วัตถุประสงค์โครงการ

1. เพื่อความสะดวกรวดเร็วในการลา
2. เพื่อลดการใช้เอกสารกระดาษและลดการสูญหายของเอกสารและข้อมูล
3. เพื่อลดเวลาในการขอเบิก-ส่งคืนใบลา

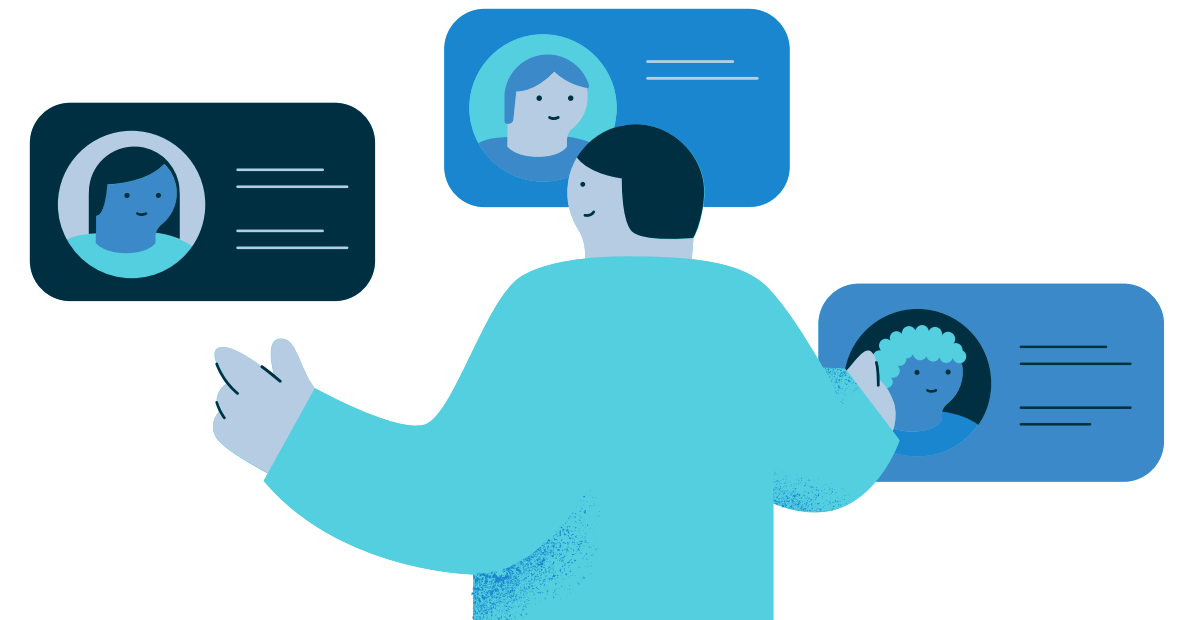

เป้าหมายโครงการ



1. ไม่จำกัดสถานที่และเวลา สามารถเข้าถึงได้จากทุกอุปกรณ์
2. ลดการใช้กระดาษได้ 80% และไม่มีการสูญหายของข้อมูล 90-100%
3. สามารถลดการใช้เวลาในกระบวนการเบิก-ส่งคืน ได้มากกว่า 80%



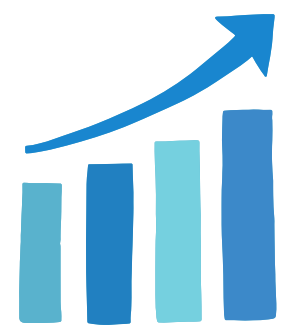

วิธีดำเนินงาน



กิจกรรม	ก.ค.	ส.ค.	ก.ย.	ต.ค.
1. สังเกตปัญหาและกำหนดหัวข้อปัญหา	←→			
2. สอบถาม ปริญญา พนักงานที่ปรึกษาและอาจารย์นิเทศ		←→		
3. วิเคราะห์ข้อมูลและวางแผน			←→	
4. ออกแบบ Google ฟอรัมและทดลองใช้งาน			↔	
5. ปรับปรุง Google ฟอรัม			←→	
6. ใช้งาน Google ฟอรัมการลาออนไลน์				↔
7. ติดตามและประเมินผล				↔
8. ทำแบบสอบถามความพึงพอใจ				↔
9. สรุปผลการดำเนินงาน				↔

ผลการดำเนินการ



ผลการดำเนินการจากการประเมินผลและทำแบบสอบถาม สรุปผลเป็นไปตามเป้าหมาย

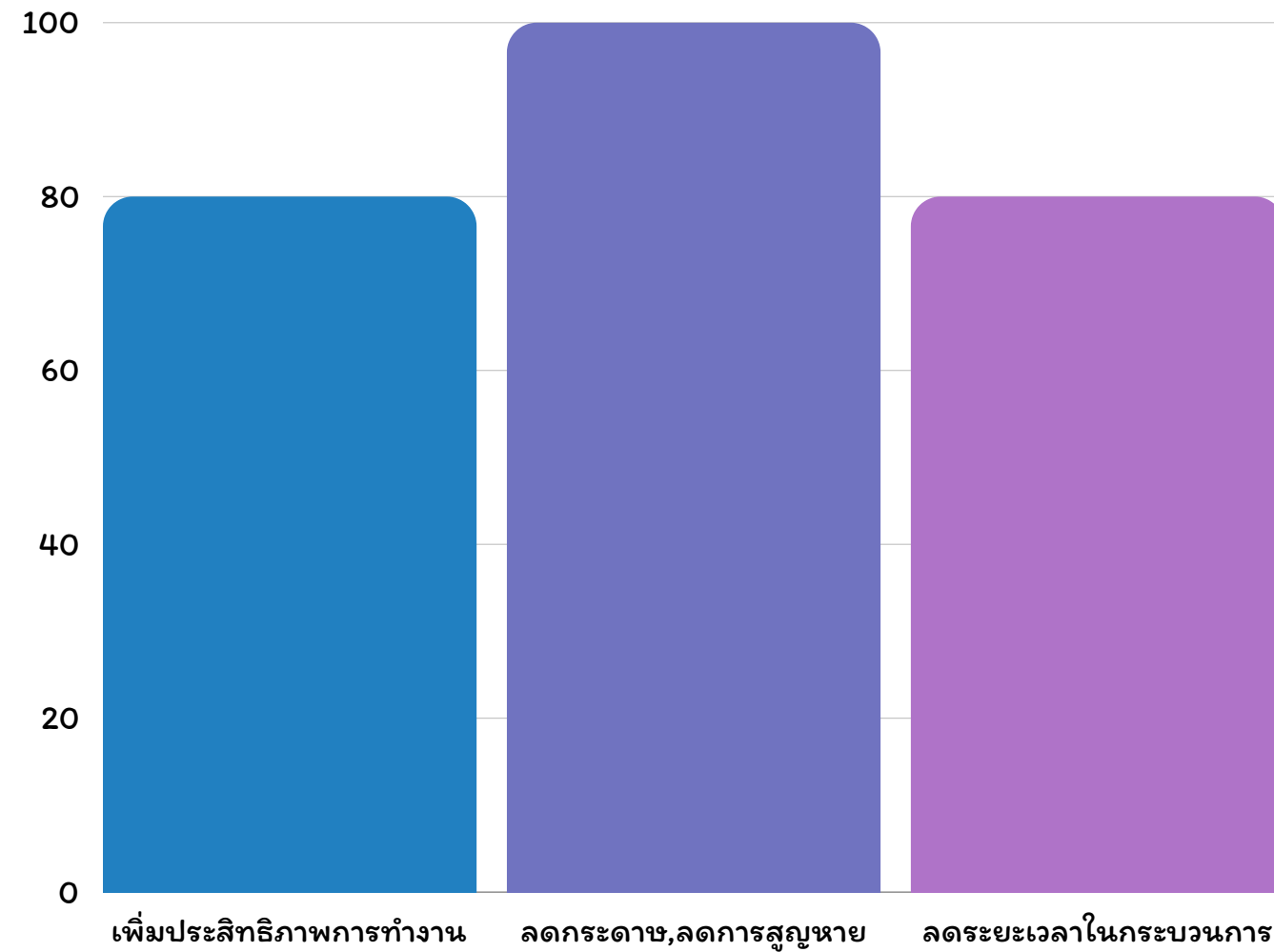

1. สามารถเพิ่มประสิทธิภาพการทำงานของแผนกบุคคลได้ดีขึ้นประมาณ 80%

2. จากเดิมใบลา มีการใช้เอกสารกระดาษ 100% และมีการสูญหาย

: ลาออนไลน์สามารถลดการใช้กระดาษและลดการสูญหายของข้อมูลได้ 90-100%

3. จากเดิมใช้เวลาในการเปิดหาเอกสารใบลาและคีย์ข้อมูลการลาของแต่ละบุคคล ประมาณ 30

วินาที ถึง 1 นาที และใช้ระยะเวลาส่งคืนนาน

: ลาออนไลน์สามารถลดระยะเวลาในกระบวนการได้ 80%

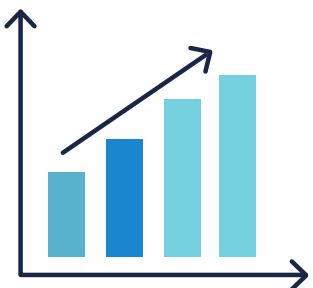

การประยุกต์ใช้รายวิชาในโครงการ



1. รายวิชา ธุรกิจดิจิทัล : การใช้ Google Form

2. รายวิชา การจัดการโครงการ (Project) : การตั้งวัตถุประสงค์และเป้าหมายของโครงการ การวิเคราะห์ และแผนผังก้างปลา

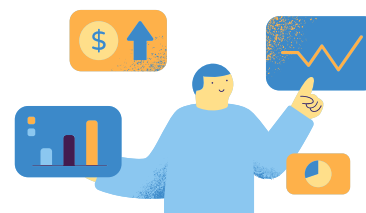
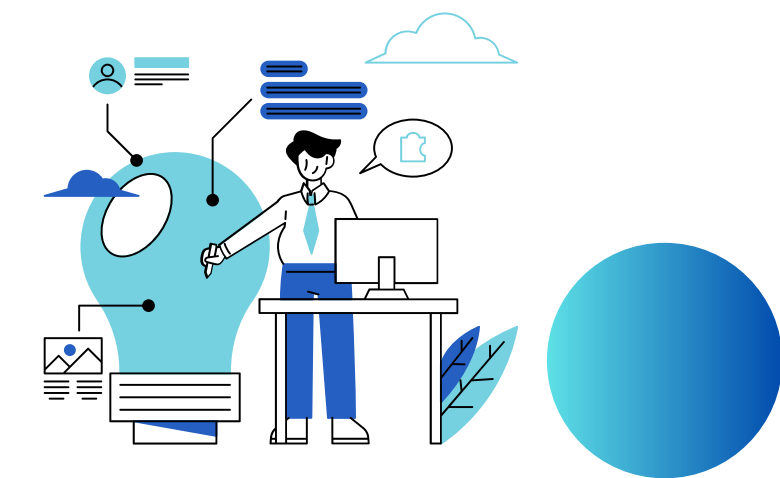



ความพึงพอใจของสถานประกอบการ ต่อโครงการ

สถานประกอบการมีความพึงพอใจในรูปแบบต่าง ๆ ของ Project ในทางที่ดี
เพราะสามารถเพิ่มประสิทธิภาพในการทำงานของแผนกบุคคลได้ดี

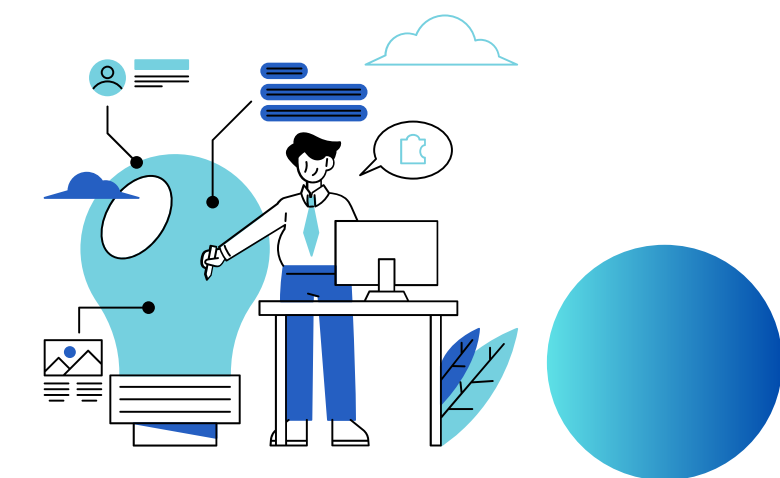



อาจารย์นิเทศ



อาจารย์อิศริย์ เดชตานนท์



พนักงานที่ปรึกษา



คุณนิธินันท์ มัสยพันธ์กุล
ผู้จัดการแผนกบุคคล

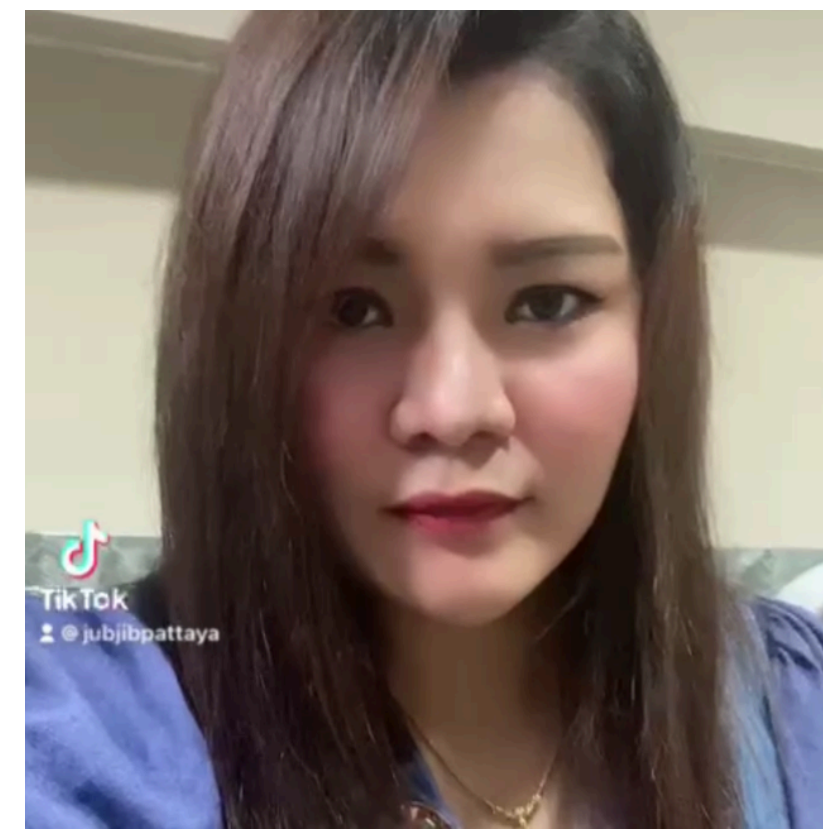

คุณพัทยา साแก้ว
เจ้าหน้าที่สรรหา แผนกบุคคล



นางสาวกนกวรรณ มาสเขียน
รหัสนักศึกษา 6440701101
นักศึกษาชั้นปีที่ 4 หมู่ 1

หลักสูตรบริหารธุรกิจบัณฑิต สาขาวิชาการจัดการ
คณะวิทยาการจัดการ มหาวิทยาลัยราชภัฏนครราชสีมา

thank you

